



# Junta da União de Freguesias de



# S. Martinho de Árvore e Lamarosa



## ***PRESTAÇÃO DE CONTAS***

**RELATIVA AO  
ANO FINANCEIRO DE 2016**

## Nota Introdutória:

Apresentação do documento Oficial de Prestação de Contas relativo ao ano financeiro de 2016. Dando sequência do trabalho apresentado no ano passado, o executivo da **Junta de Freguesia de S. Martinho de Árvore e Lamarosa**, apresenta à Assembleia de Freguesia e a toda a população, um documento mais detalhado sobre algumas rubricas do orçamento, julgadas de maior importância, de modo a que todos possam tomar conhecimento do que foi a execução e trabalho desenvolvido por esta Junta/ Executivo durante o ano 2016.

Para melhor análise e transparência das verbas de algumas rubricas, são apresentadas sobre forma de gráficos.

Iniciamos esta apresentação pelo **Controlo Orçamental – Receita /Despesa (Global)**

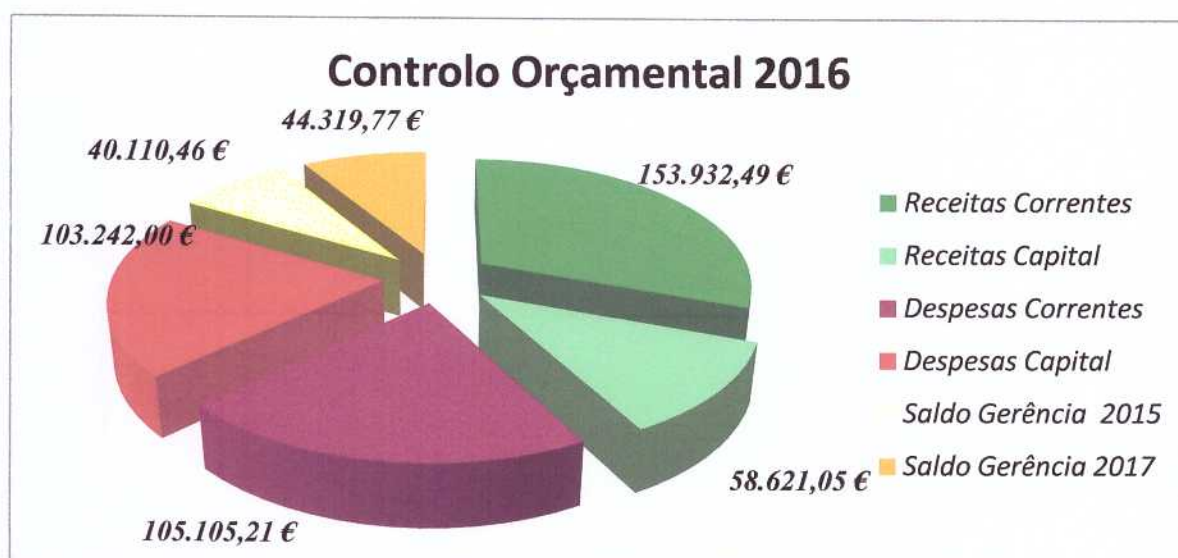

## RECEITAS:

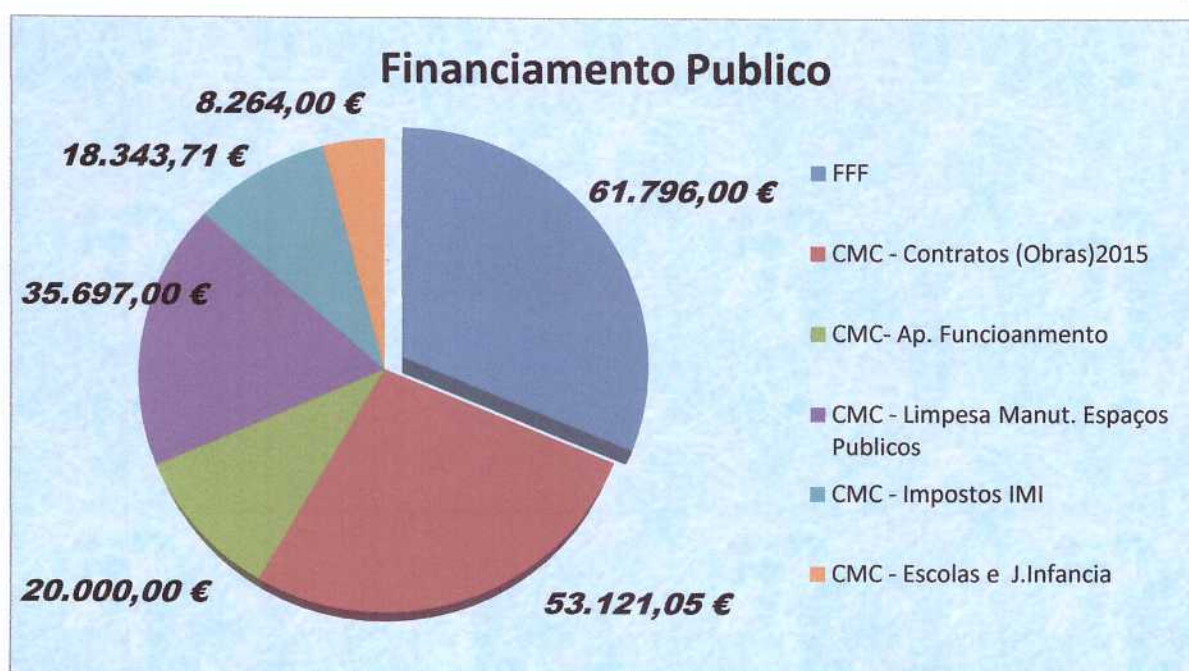



Canídeos ..... 1.979,00€



Atestados, Declarações .... 243,00€

Emissão de Documentos Gratuitos

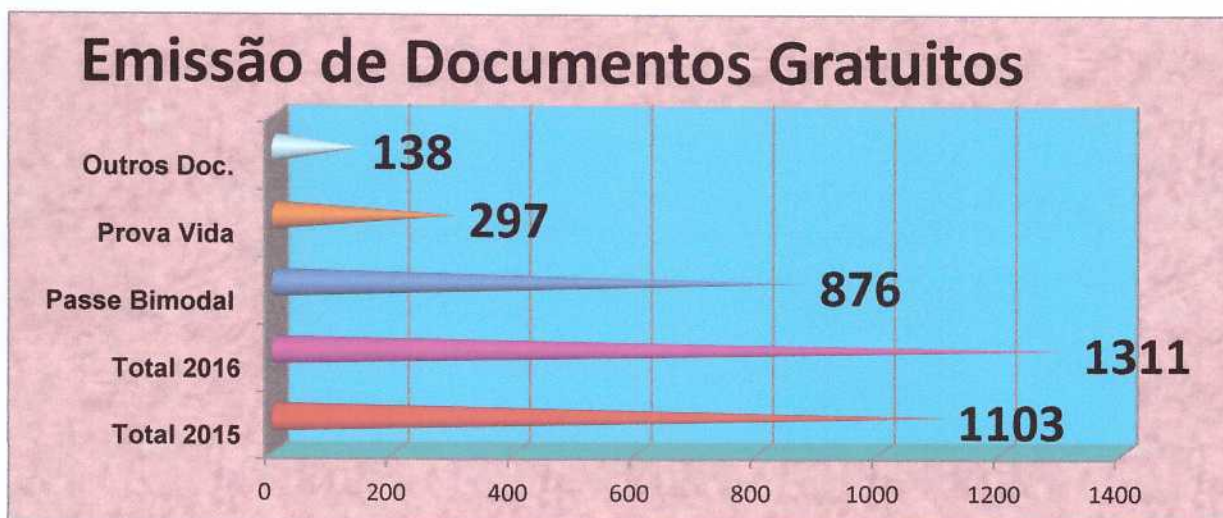

Taxas Funcionamento dos Cemitérios (Inumação/Exumação) ... 880,00€

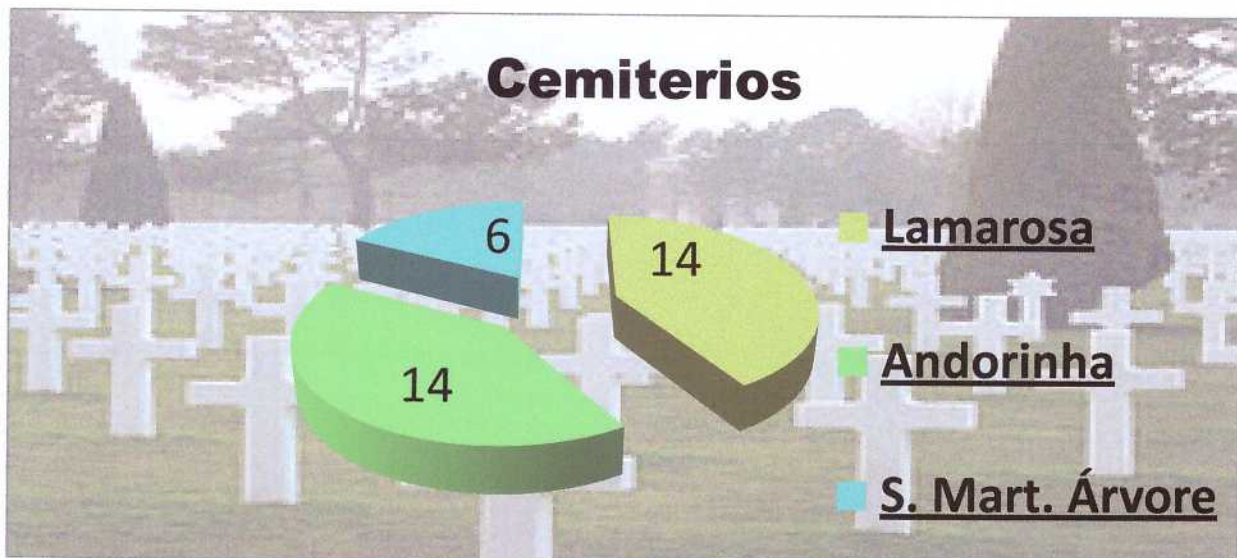

Concessão Terreno p/ Sepultura Perpétua ..... 5.500,00€

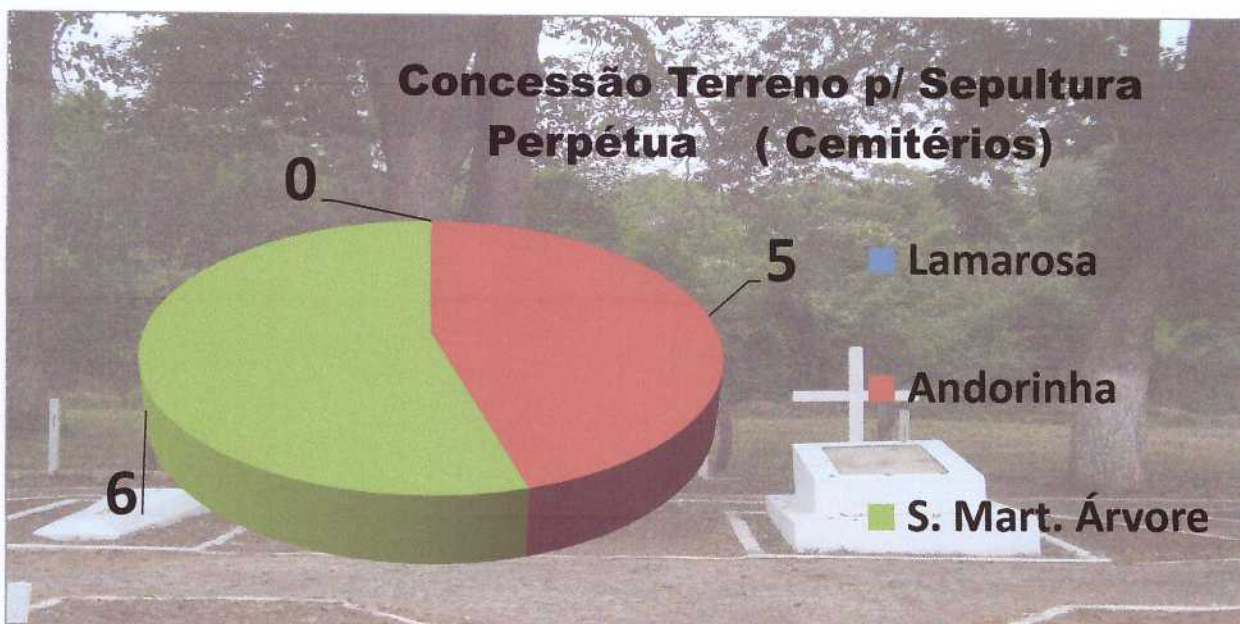



Produtos CTT / Outros .... 832,95€

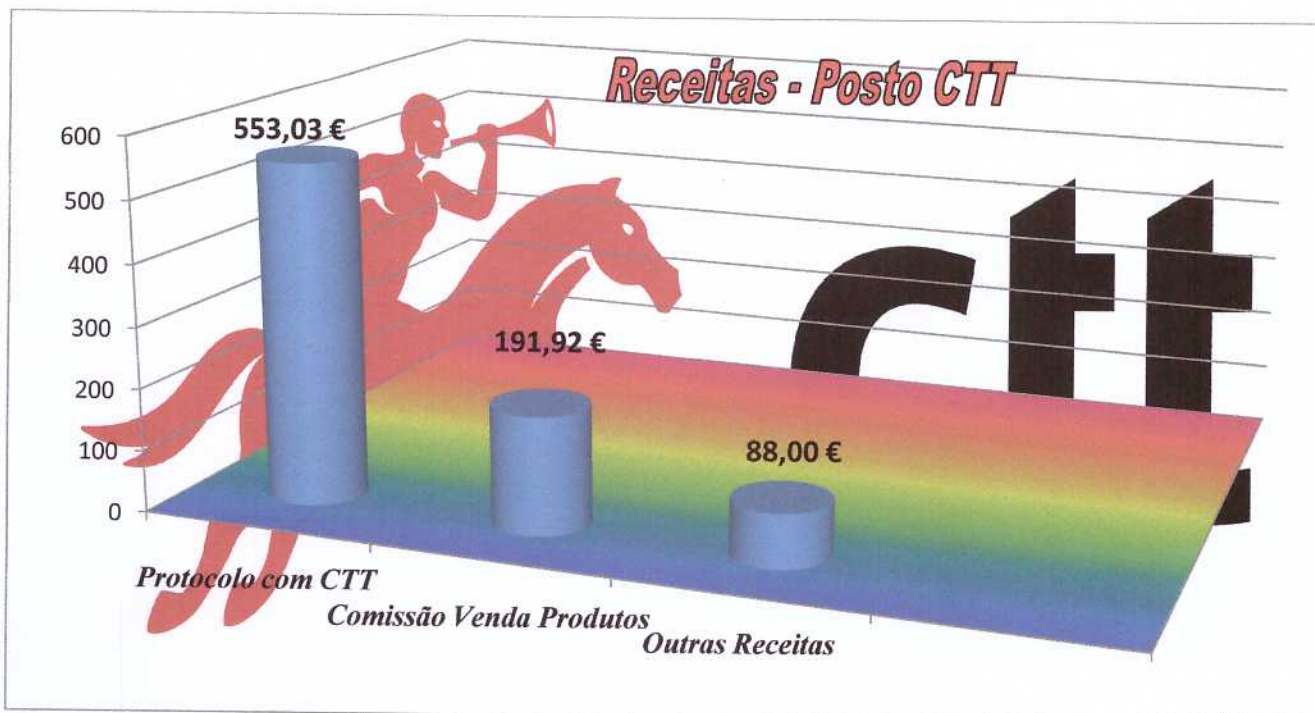

## DESPEASAS:

Despesas com Pessoal



## Aquisição de Bens e Serviços

Combustíveis ..... 3752,27€

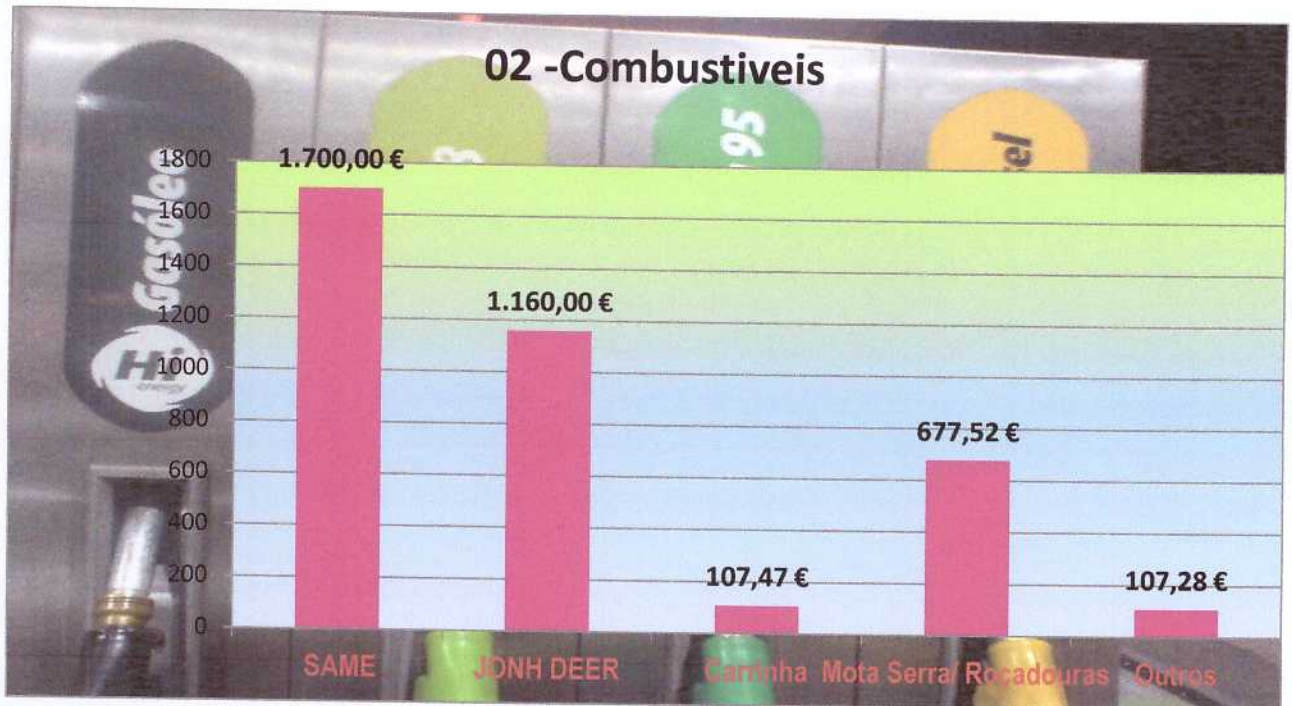

Eletricidade .... 2.573,12€

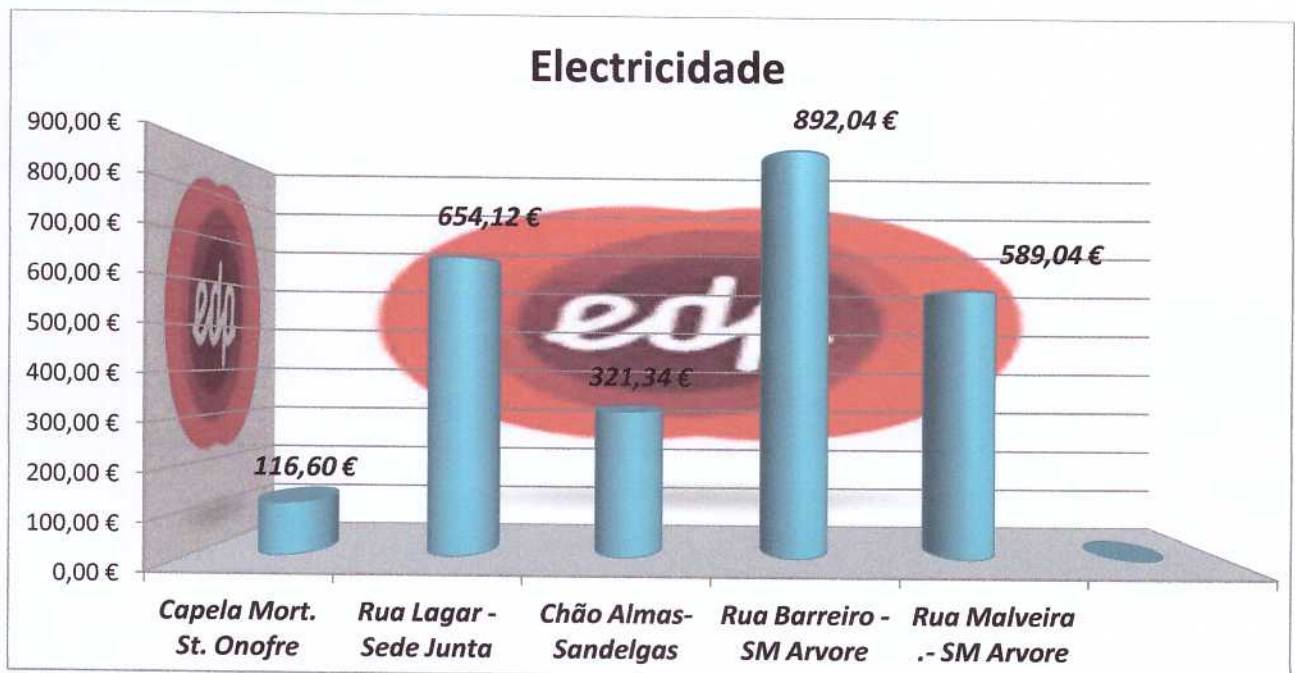



Água e Saneamento ..... 3.446,44€

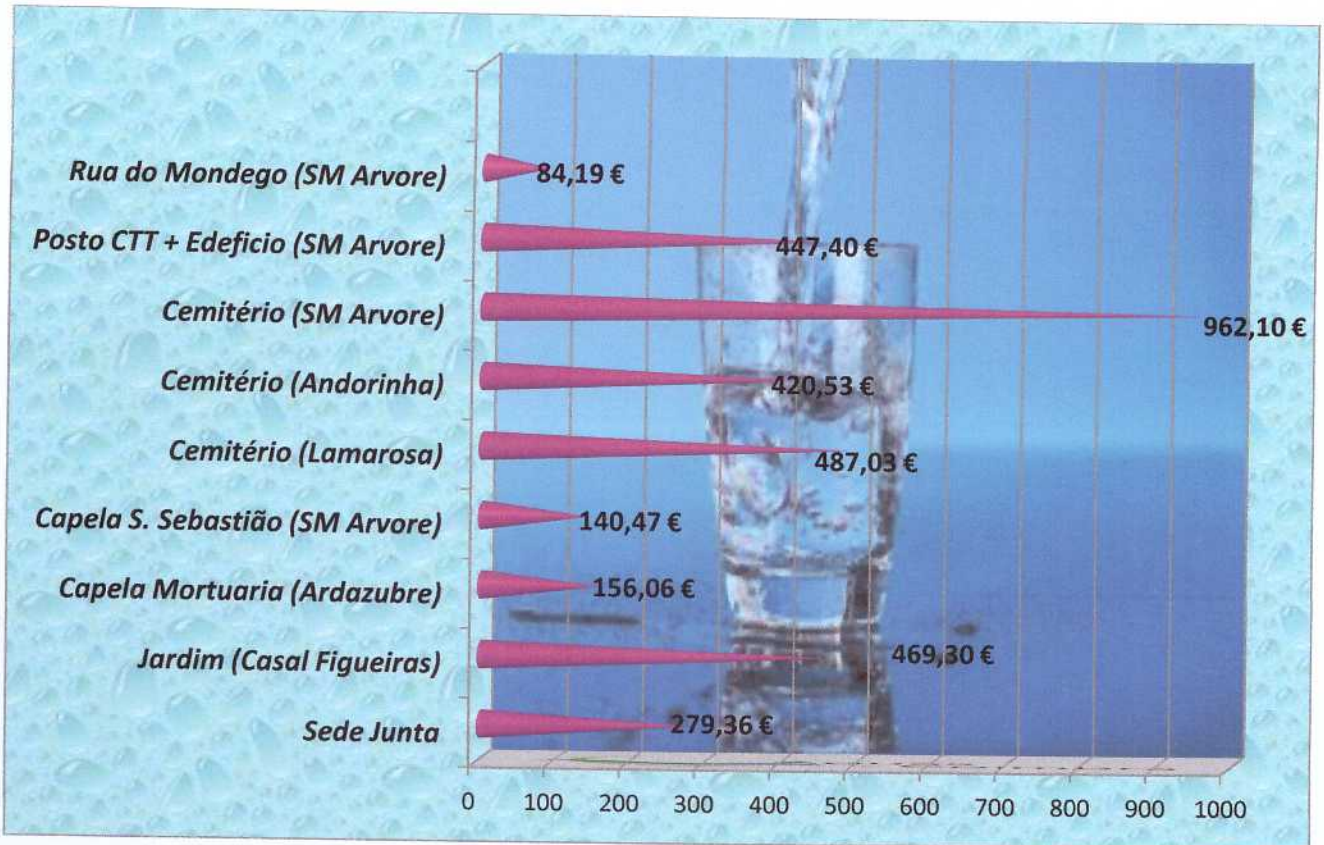

Vigilância e Segurança ..... 1.163,98€

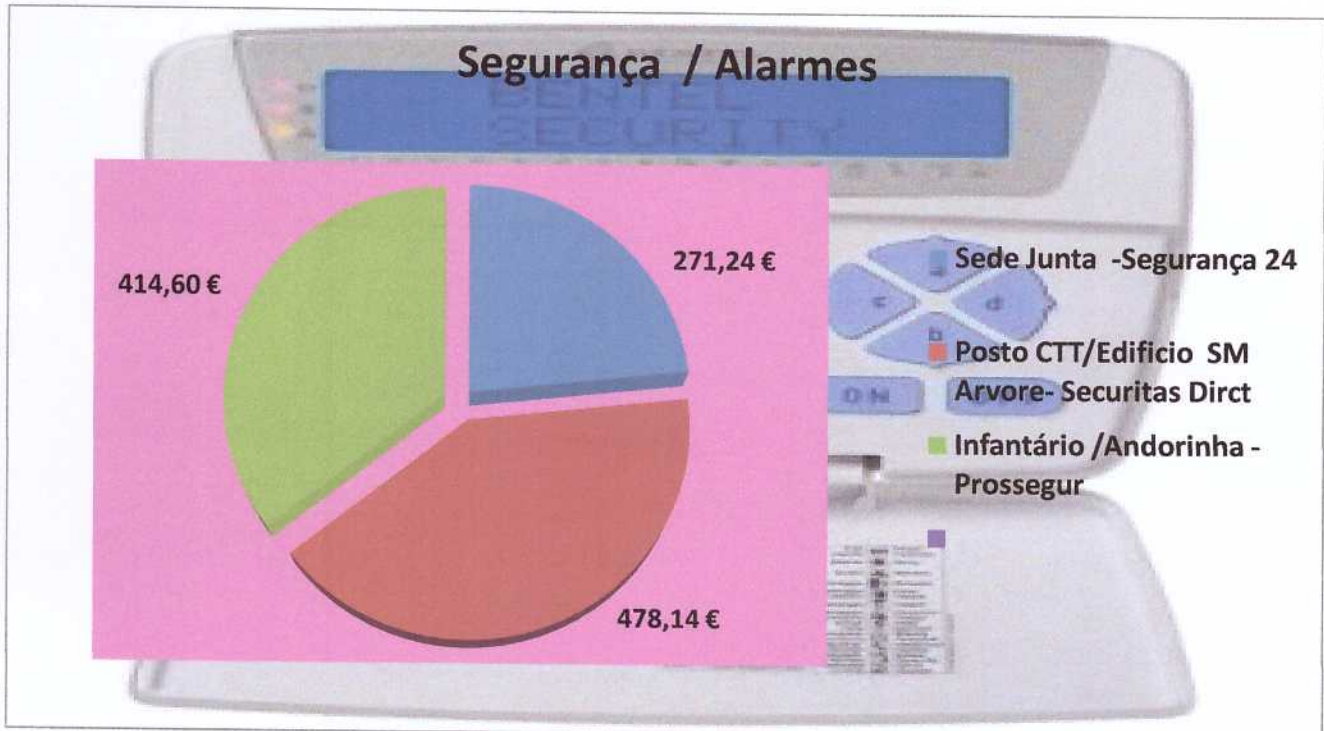

## Transferências Correntes

Associações / Coletividades..... 5.632,34€

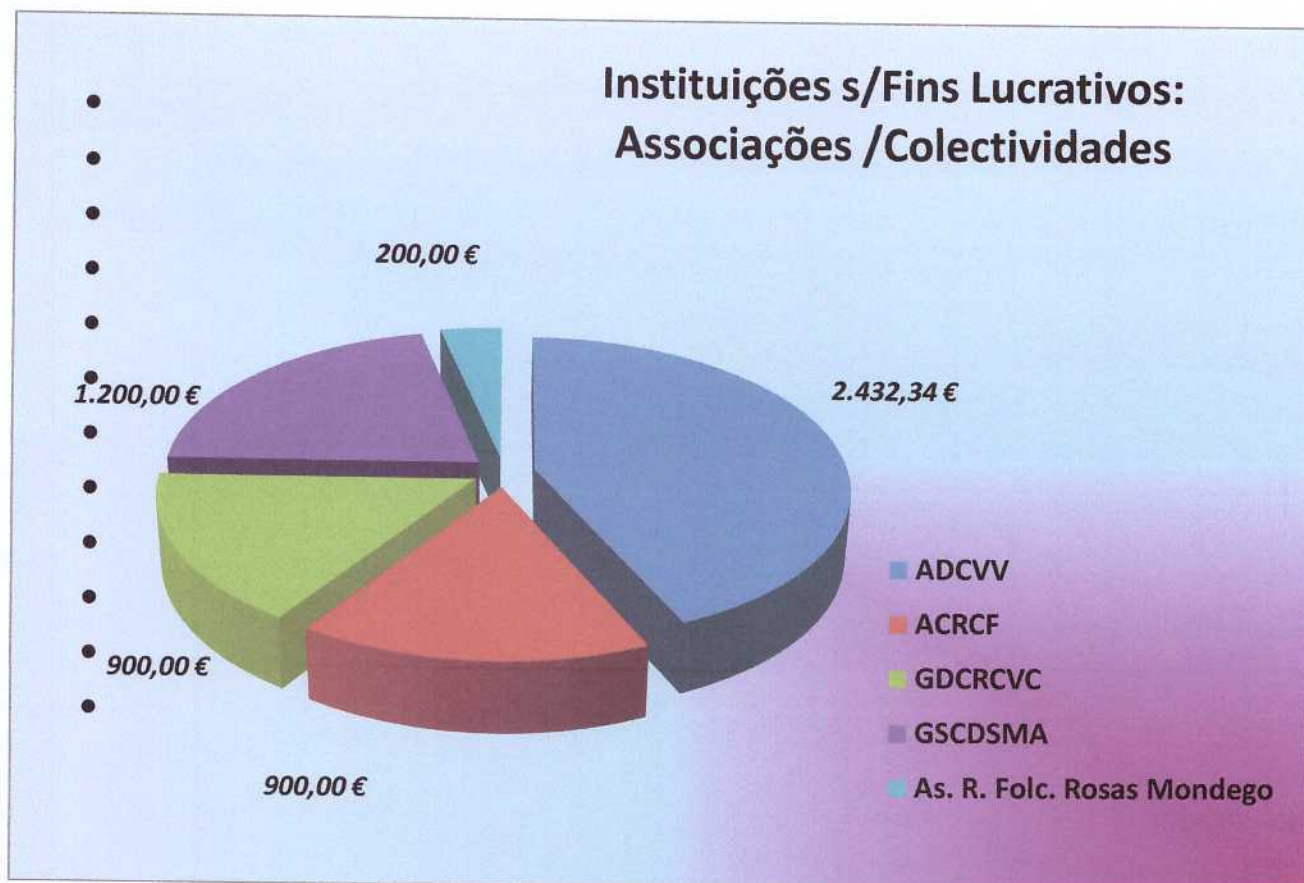

- Para além dos valores indicados no gráfico (Apoio em numerário e material desportivo), foi dado Apoio ao **Grupo Desportivo Recreativo e Cultural de Casais de Vera Cruz**, na construção do muro de suporte de terras entre suas instalações e a rua.
- Ao **Grupo Sociocultural Desportivo de S. Martinho de Árvore** foi tido em conta a média do consumo de electricidade, paga por esta Junta durante todo o ano, nas Instalações sitas Rua da Malveira.



Comissões de Festas ..... 744,65€

### Comissões de Festas S/ Fins Lucrativos

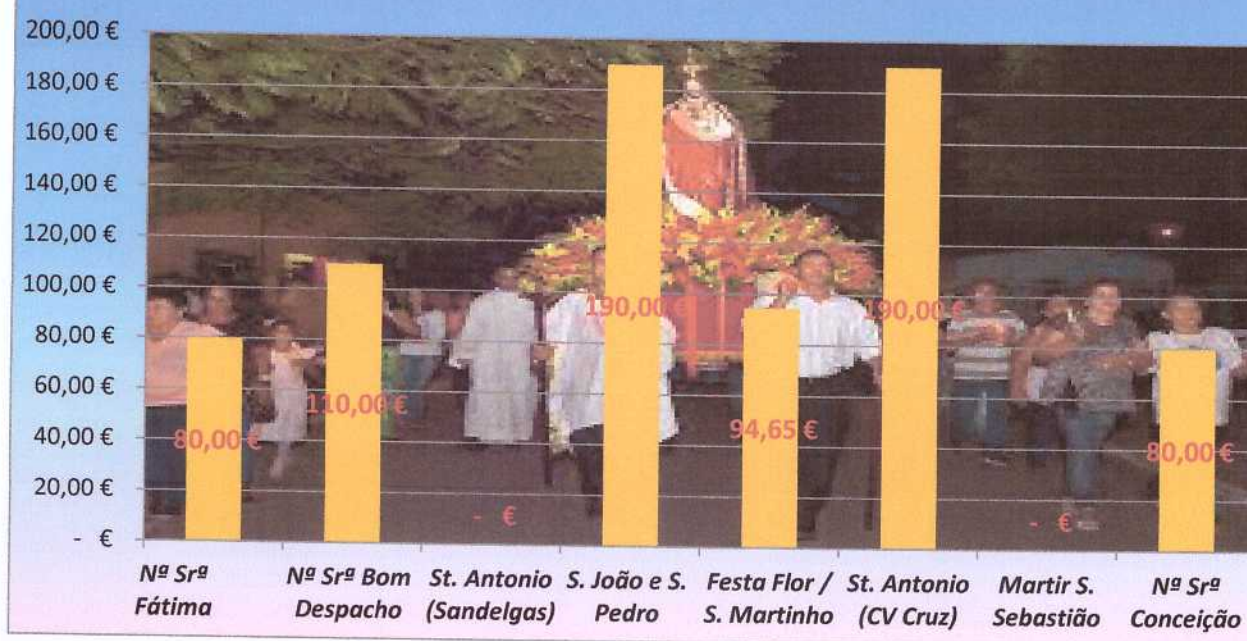

Entidades Religiosas 3.300

### Instituições s/Fins Lucrativos: Entidades Religiosas

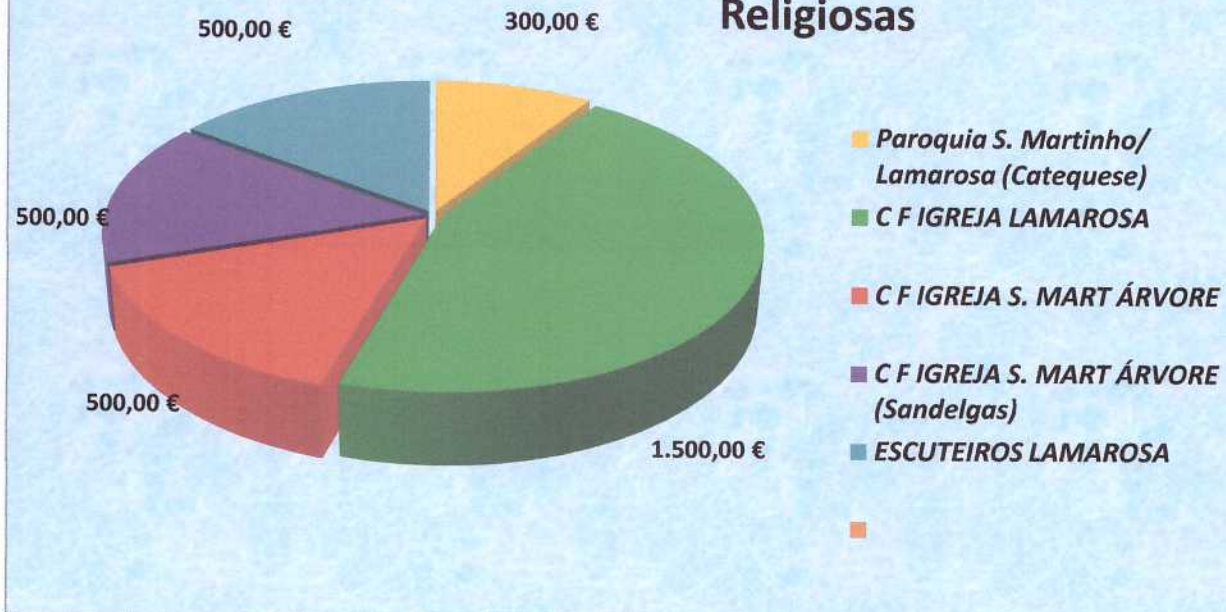

## Viação Rural ---- No valor de 12.873,02€

Numa extensão mais de 25 Km

Mapas das zonas intervencionadas:

### - Na zona de Andorinha

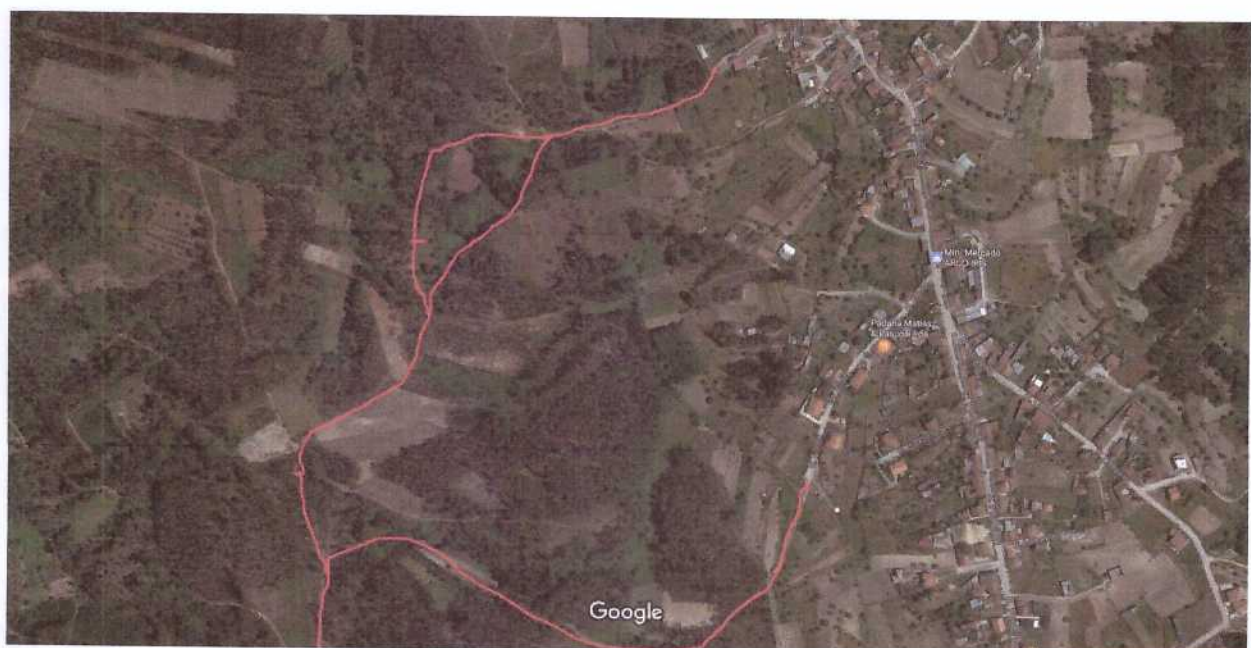





- Na zona de Casais de Vera Cruz







**- Na zona de Casal do Bom Despacho/ Casal das Figueiras**



**- Na zona de Lamarosa**



**- Na zona de Vila Verde**





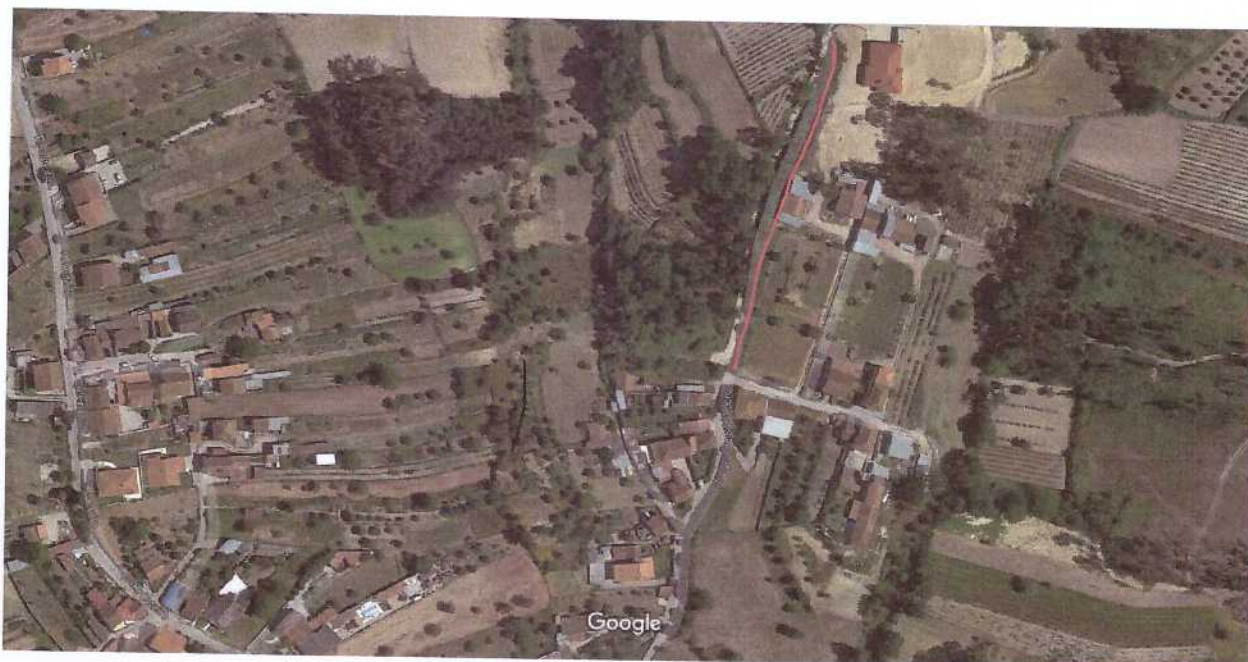

Trabalho de muito empenho, que derivado às suas características, exige acompanhamento constante de um elemento do executivo, muitas horas, isto para definição dos locais a intervir e a atenção a ter com os limites dos terrenos. Empenho esse que foi notório nos últimos anos e que se pretende que continue no próximo ano.

Área de grande importância para a nossa população, no que diz respeito a poderem ter um melhor acesso aos seus terrenos, permitindo o seu cultivo, como no sentido de prevenção da nossa floresta, melhorando o acesso ao combate no caso de incêndios.

De notar que alguns destes caminhos não sofriam nenhuma intervenção há muitos e muitos anos. Alguns deles mesmo intransitáveis.

## Comissão Social de Freguesia

Uma área, que nasceu em 2014 e que em 2015 e 2016 já mostrou algum trabalho de beneficência e ajuda à população mais carenciada, através da **Área Social**, com a criação da **Comissão Social de Freguesias**. Apresenta-se aqui o resultado da sua atividade em 2016, da mesma forma que se fez referente a 2015. Um voto de agradecimento e apreço pelo trabalho e colaboração das colectividades e Associações da União de Freguesia que colaboram neste projeto.



**Comissão Social de Freguesia**  
 UF S. Martinho de Árvore e Lamarosa  
**PLENÁRIO**  
 22-02-2107



**Ordem de trabalhos**

1. Informações.
2. Intervenção do Exmo. Sr. Vereador da Educação e Ação Social da CMC e Presidente do Conselho Local de Ação Social de Coimbra, Dr. Jorge Alves.
3. Apresentação do trabalho desenvolvido em 2016 pela CSF.
4. Proposta de Plano de Ação para 2017 – Aprovação.
5. Outros assuntos.





## COMISSÃO SOCIAL DE FREGUESIA

A **CSF** é um órgão importante para o desenvolvimento local através da formação de uma consciência coletiva e responsável dos diferentes problemas sociais, com o recurso a formas inovadoras de conjugação de esforços individuais e coletivos, no sentido da definição de prioridades, de uma planificação integrada, e da avaliação das políticas sociais e das estratégias de intervenção para dar maior eficácia na erradicação da Pobreza e da Exclusão Social.



## COMISSÃO SOCIAL DE FREGUESIA Estruturas

A **CSF** é constituída pelas seguintes estruturas:

- *Plenário*
- *Núcleo Executivo*



## NÚCLEO EXECUTIVO DA CSF Constituição e Reuniões

### 1 Vezes / Mês - 4ª Quarta-feira do Mês

- *Câmara Municipal de Coimbra*
- *Centro Distrital de Coimbra, ISS, IP*
- *JF da UF S. Martinho de Árvore e Lamarosa*
- *Ana Jovem – Associação Nacional de Apoio a Jovens*
- *Associação Desportiva e Cultural de Vila Verde*
- *Grupo Sócio Cultural e Desportivo de S. Martinho de Árvore*
- *Cruz Vermelha Portuguesa – Coimbra*
- ***Obra de Promoção Social do Distrito de Coimbra - CLDS 3G***



## PLENÁRIO DA CSF Reuniões e Constituição

### 2 Vezes /Ano - Fevereiro e Outubro

- Agrupamento de Escolas Coimbra Centro
- Agrupamento de Escuteiros 919 Lamarosa
- AnaJovem – Associação Nacional de Apoio a Jovens
- Associação Cultural e Recreativa do Casal das Figueiras
- Associação Cultural Rosas do Mondego
- Associação de Pais da EB1 e Jardim de Infância de Andorinha
- Associação de Pais da EB1 e Jardim de Infância de Vila Verde
- Associação Desportiva Cultural de Vila Verde
- Câmara Municipal de Coimbra
- Centro Distrital de Coimbra – ISS, IP
- Comissão Paroquial de S. Martinho de Árvore
- Conselho Económico e Paroquial da Lamarosa
- Grupo Desportivo, Recreativo e Cultural de Casais de Vera Cruz
- Grupo Sócio Cultural e Desportivo de S. Martinho de Árvore
- UF São Martinho de Árvore e Lamarosa





## ATENDIMENTO SOCIAL INTEGRADO Dias e Locais

### 4 Vezes /Mês

- 1ª Terça-Feira do Mês – Centro Distrital de Coimbra, ISS, IP  
*(Técnica do Centro Distrital de Coimbra)*
- 2ª Quarta-feira do Mês – S. Martinho de Árvore na Sede da JF  
*(Técnico da Câmara Municipal de Coimbra)*
- 3ª Quarta-Feira do Mês – Centro Distrital de Coimbra, ISS, IP  
*(Técnica do Centro Distrital de Coimbra)*
- 4ª Quarta-feira do Mês – Casais de Vera Cruz na Sede da Associação local  
*(Técnico da Câmara Municipal de Coimbra)*



## ATENDIMENTO SOCIAL INTEGRADO N.º de atendimentos

### 2015

87 atendimentos (CMC) + 96 (Segurança Social) = 183

### 2016

129 atendimentos (CMC) + 101 (Segurança Social) = 230

#### Tipologia:

- Informações / Orientações
- Encaminhamento para entidades/serviços
- Encaminhamento para FES
- Entre outros



## FUNDO DE EMERGÊNCIA SOCIAL 2016 Verbas transferidas e Apoios

### FES 2015

Transferido para a CSF/entidade gestora: 3.300,00€

Apoios no valor de: 3.298,97€

**Taxa de execução:** aproximadamente 100%

### FES 2016

Transferido para a CSF/entidade gestora: 4.250,00 €

Apoios no valor de: €4.168,27€

**Taxa de execução:** aproximadamente 100%



## FUNDO DE EMERGÊNCIA SOCIAL 2016 Apoios / Tipologia

**FES 2016 - N.º de apoios: 32**

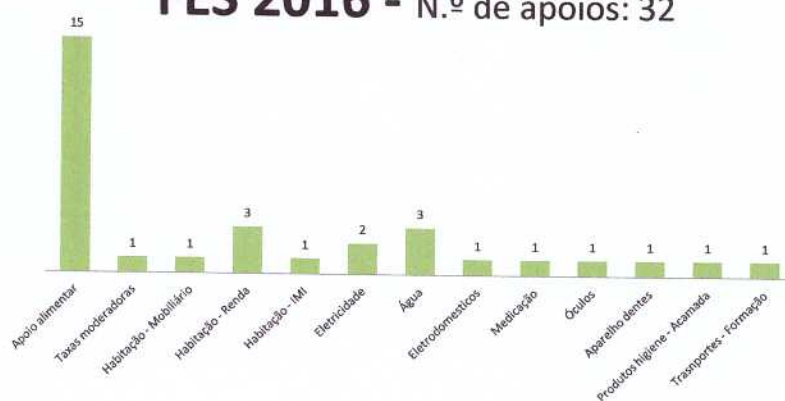



## Centro Distrital de Coimbra - ISS, IP Dados

### Rendimento social de inserção

22 – agregados familiares

### Apoios concedidos em 2016

- Medicação: 458,21€
- Aparelho ortodondia para uma criança: 500,00€
- Apoio para pagamento credito a habitação: 600,00€



## PLANO DE AÇÃO 2016

Ação / Atividade	Cronograma
Discussão e resolução e/ou encaminhamento de todas as situações sociais abordadas em reuniões da CSF/SMAL. (Gestão do Fundo de Emergência Social da CSF/SMAL).	Jan. – Dez. CONCRETIZADO
Apoiar a criação de uma resposta a nível alimentar na freguesia. (Incentivar a criação e/ou reorganização de uma Loja Social na freguesia).	Fev. – Jun. NÃO REALIZADO
Promover a divulgação do trabalho realizado no âmbito da CSF/SMAL. (Elaboração de um Boletim Informativo periódico da CSF/SMAL).	Fev. – Dez. CONCRETIZADO
Promover ações na área da saúde dirigidas à população. (Realização do mês da saúde).	Maio – Jun. NÃO REALIZADO
Realização de um estudo/diagnostico sobre o trabalho desenvolvido e a desenvolver pela CSF (Realizado pela FPCEUC em parceria estreita com a CSF – NE)	Fev. – Jun. CONCRETIZADO
Reuniões do NE e Plenário da CSF (Realização de reuniões regulares – NE: Mensais e Plenário: Semestrais)	Jan. – Dez. CONCRETIZADO



## ATIVIDADES DESENVOLVIDAS EM 2016

- Discussão e resolução e/ou encaminhamento de todas as situações sociais abordadas em reuniões da CSF/SMAL. (*Gestão do Fundo de Emergência Social da CSF/SMAL*).
- Reuniões do NE e Plenário da CSF. (*Realização de reuniões regulares – NE: Mensais (exceção do mês de agosto) e Plenário: Semestrais (27 de fevereiro e 28 de setembro)*)

- Sessão pela



## ATIVIDADES DESENVOLVIDAS EM 2016

- Divulgação da criação de página da CSF no Facebook (*Comissão Social de Freguesia São Martinho do Bispo e Lamarosa*)



- Colaboração na realização de um estudo/diagnóstico sobre o trabalho desenvolvido e a desenvolver pela CSF. (*Realizado pela FPCEUC em parceria estreita com a CSF – NE*) – Aguardam-se os resultados





## ATIVIDADES DESENVOLVIDAS EM 2016

- Divulgação do ASI da CSF  
*(Colaboração do Comissão Paroquial de S. Martinho de Árvore)*



**Comissão Social de Freguesia**  
UF S. Martinho de Árvore e Lamarosa

### ATENDIMENTO SOCIAL

#### LOCAL

• S. Martinho de Árvore (Junta de Freguesia) / C. M. Coimbra  
2ª Quarta-feira do Mês: 10:00h - 12:00h  
Casal da Vera Cruz (Associação) / C. M. Coimbra  
4ª Quarta-feira do Mês: 10:00h - 12:00h

#### DESCENTRALIZADO

Centro Distrital de Coimbra - Instituto Segurança Social, IP  
1ª Terça-feira do mês - Todo dia (Para marcação - Tel.: 300 518 200)  
3ª Quarta-feira do Mês - Todo dia (Para marcação - Tel.: 300 518 200)



**Comissão Social de Freguesia**  
UF S. Martinho de Árvore e Lamarosa

### INFORMAÇÃO

**Comissão Social de Freguesia de S. Martinho de Árvore e Lamarosa** atua perante a comunidade por diversas entidades com intervenção na área social da freguesia e atua como principal agente promotor e interveniente social local, através da conjugação de esforços individuais e coletivos, procura não apenas regularizar como maior eficácia e problemas de pobreza e de exclusão social existentes na freguesia.

As principais competências da Comissão Social de Freguesia de S. Martinho de Árvore e Lamarosa são:

- Identificar, através do atendimento social, as situações mais graves de pobreza e exclusão social existentes na freguesia, definindo propostas de atuação a partir dos recursos existentes na freguesia;
- Promover ações de informação, sensibilização e formação que visem melhorar e resolver a realidade existente dos problemas sociais.

de S. Martinho de Árvore e Lamarosa - Associação para o desenvolvimento social das Entidades (Associação) - Associação Nacional do Apoio à Idade - Associação Portuguesa de Apoio à Vítima - Centro Distrital de Coimbra - ICS IP - Cruz Vermelha Portuguesa - Associação de Mulheres - Grupo União Cultural e Desportiva de S. Martinho de Árvore - Câmara Municipal de Coimbra - União de Freguesias de S. Martinho de Árvore e Lamarosa, Freguesia União de entidades que integram o Núcleo de Apoio à Juventude - Associação de Famílias Externas Centro Agrupamento de Escolas 109 Soares - Associação Cultural e Recreativa de Casa - São Filipe - Associação Rural Escola de Vendege - Associação do País do IES e Jardim de Infância de Vendege - Associação do País do IES e Jardim de Infância de Vendege - Comissão Municipal de S. Martinho de Árvore Grupo Desportivo Recreativo e Cultural de Casa Vera Cruz Conselho Interparóquial e Paroquial de Lamarosa.



## Proposta PLANO DE AÇÃO 2017

Ação / Atividade	Cronograma
Discussão e resolução e/ou encaminhamento de todas as situações sociais abordadas em reuniões da CSF/SMAL. (Gestão do Fundo de Emergência Social da CSF/SMAL).	Jan. – Dez.
Promover/divulgar o trabalho realizado no âmbito da CSF/SMAL. (Continuar a divulgar e a dinamizar da página do facebook da CSF/SMAL) (Continuar a divulgar o ASI junto da população - flyers e outros meios)	Fev. – Dez.
Encetar diligências junto do Centro de Saúde FM para envolvimento deste na CSF de CSF/SMAL. Promover ações na área da saúde dirigidas à população. Participação nas reuniões do NE da CSF/SMAL.	Fev. – Dez.
Promover diversas ações para a população em geral na área das competências pessoais e sociais e empreendedorismo e criação do próprio emprego. (Parceria com entidades exteriores à CSF, ex. DECO, CLDS 3G, Coimbra Mais Futuro, IIEFP, entre outras)	Fev. – Jun.
Reuniões do NE e Plenário da CSF (Realização de reuniões regulares – NE: Mensais e Plenário: Semestrais)	Jan. – Dez.

